

CURSO

CÓMO HACER UN INFORME SOCIAL

INICIO CURSO: 19 SEPTIEMBRE DE 2022

FINALIZACIÓN DEL CURSO: 18 DE DICIEMBRE DE 2022

Nº HORAS LECTIVAS: 100 HORAS

MODALIDAD: ONLINE

ORGANIZA: COTS GRANADA

**IMPARTE: INSTITUTO ESPAÑOL DE
TRABAJO SOCIAL CLÍNICO**

INSCRIPCIONES ABIERTAS
EN LA WEB DEL COLEGIO



COLEGIO OFICIAL
TRABAJO SOCIAL DE GRANADA



IETSC
® Instituto Español de Trabajo Social Clínico

“

Que el Trabajo Social sea capaz de realizar informes sociales, aplicando un proceso riguroso, y con calidad científica.

”

Misión



COLEGIO OFICIAL
TRABAJO SOCIAL DE GRANADA



IETSC
® Instituto Español de Trabajo Social Clínico

Descripción

Una formación verdaderamente aplicada para comenzar a ver la excelencia en tus informes inmediatamente.

En las carreras universitarias rara vez se forma a los futuros profesionales en la elaboración de informes, y cuando llegan al mundo laboral se encuentran con serias dificultades (en ocasiones inconscientes) para el diseño y redacción de los mismos. La calidad de un informe, como herramienta o instrumento de comunicación, es fundamental para el logro de objetivos en muchas de las situaciones con las que se interviene, especialmente en administración pública y entidades del Tercer Sector. Pero también en la práctica privada, como es el caso de los informes periciales.

Además, son patentes las deficiencias presentes en una proporción importante de los informes sociales que se emiten tanto en contextos públicos como privados, siendo algunas:

- Omisión de partes importantes del informe, como el motivo del mismo o el método utilizado para obtener y evaluar la información.
- Verter opiniones o juicios profesionales en la parte descriptiva del informe, o viceversa.
- Llevar a cabo dictámenes o juicios sin base empírica suficiente.
- Hacer propuestas de actuación sobre problemas que no han sido expuestos en la evaluación.
- Dar más información de la necesaria.
- Etc.

Esta formación se desarrolla para capacitar a profesionales del Trabajo Social para la elaboración de informes técnicos que gocen de calidad, es decir, claros, rigurosos, precisos y pertinentes. Todo ello en base a los criterios del método científico.



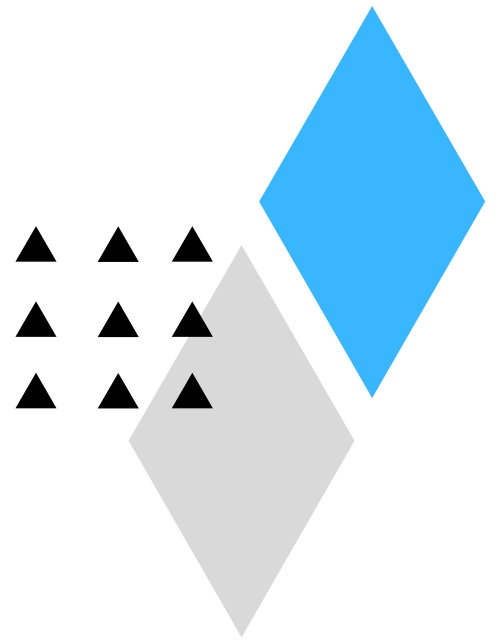

Objetivos

generales

- Ofrecer al colectivo profesional oportunidades desarrollar y mejorar las competencias en materia de informe social.
- Mejorar la calidad de los informe sociales del Trabajo Social Español en base a estándares científicos.

Objetivos

específicos

- Desarrollar y mejorar las competencias profesionales para realizar informes sociales de casos.
- Conocer los tipos de informes, la estructura y contenido, formato.
- Desarrollar informes sociales siguiendo los estándares de calidad que establece el método científico



COLEGIO OFICIAL
TRABAJO SOCIAL DE GRANADA



IETSC
® Instituto Español de Trabajo Social Clínico

Plan de estudios

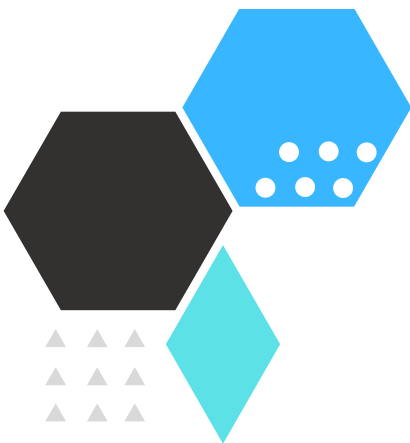

TIPO DE FORMACIÓN: Curso de capacitación.

MODALIDAD: Online

CARGA LECTIVA: 100 horas .

DURACIÓN: promedio de 4 meses.

ORGANIZA: Colegio Oficial de Trabajo Social de Granada

IMPORTE: IETSC-Instituto Español de Trabajo Social Clínico.

DIRECCIÓN ACADÉMICA: Dr. Jonathan Regalado.

CERTIFICACIÓN: Colegio Oficial de Trabajo Social de Granada e Instituto Español de Trabajo Social Clínico.



COLEGIO OFICIAL
TRABAJO SOCIAL DE GRANADA



IETSC
® Instituto Español de Trabajo Social Clínico

Programa

Temas de estudio

1. INTRODUCCIÓN
2. DEFINICIÓN DEL INFORME SOCIAL.
3. ESTÁNDARES DE CALIDAD DEL INFORME SOCIAL
4. TIPOLOGÍAS DEL INFORME SOCIAL
5. PROCEDIMIENTO PARA ELABORACIÓN DEL INFORME I
6. PROCEDIMIENTO PARA ELABORACIÓN DEL INFORME II
7. ESTRUCTURA Y CONTENIDO I: ASPECTOS GENERALES
8. ESTRUCTURA Y CONTENIDO II: SÍNTESIS DESCRIPTIVA
9. ESTRUCTURA Y CONTENIDO III: EVALUACIÓN Y DIAGNÓSTICO
10. ESTRUCTURA Y CONTENIDO IV: PROPUESTA DE ACTUACIÓN Y PRONÓSTICO
11. FORMATO DEL INFORME SOCIAL
12. CLAVES GRAMATICALES PARA UN INFORME BRILLANTE



COLEGIO OFICIAL
TRABAJO SOCIAL DE GRANADA



IETSC
® Instituto Español de Trabajo Social Clínico



Metodología

El curso se desarrolla siguiendo la modalidad de e-learning asíncrona, a través de esta plataforma de docencia virtual. La metodología resulta una combinación equilibrada de teoría y práctica, buscando lograr el desarrollo de habilidades más que memorizar contenidos. El curso se desarrolla con el estudio de 10 temas a través de video-clases y material escrito específicamente para esta formación.

Al inicio del curso se desarrollará un Webinar de bienvenida, exposición breve de cada módulo de estudio, la metodología de la formación y las actividades de evaluación. Al finalizar la formación habrá un Webinar de clausura que servirá para concluir la formación y proporcionar al alumnado un espacio para resolver dudas y afianzar el conocimiento.

El alumnado contará con las siguientes herramientas de aprendizaje:

- Material de estudio en formato texto, diseñado inéditamente para esta formación.
- Videoclases por cada uno de los temas
- Lecturas complementarias de textos claves en la materia.
- Pruebas de Autoevaluación.
- Foros de debate e interacción.
- 1 webinar con el profesorado al inicio del curso.



COLEGIO OFICIAL
TRABAJO SOCIAL DE GRANADA



IETSC
® Instituto Español de Trabajo Social Clínico



Evaluación

El sistema de evaluación es continuo y es suficientemente flexible para permitir al alumnado la entrega de actividades según su propio ritmo, dentro de unos límites temporales. El alumnado tendrá la posibilidad de entregar las actividades y pruebas que no estén superadas en el periodo de recuperación.

Actividades de evaluación:

- 3 Actividades Prácticas, tipo desarrollo, donde se trabajará sobre supuestos prácticos proporcionados por el docente y también sobre casos reales proporcionados por el alumnado.
- 1 Prueba objetiva, de 10 preguntas, que versa sobre un informe social real. Las preguntas podrán ser tipo test, de opción múltiple, de emparejamiento o de verdadero/falso.
- 1 Foro de Debate, que el profesor lanzará al grupo con cuestiones para reflexionar.

Criterios de evaluación:

- Entregar y aprobar todas las pruebas de autoevaluación con una calificación igual o superior al 60%.
- Entregar y aprobar todas las actividades prácticas con una calificación igual o superior al 60%.
- Participación en los foros de reflexión y debate.



Equipo Académico

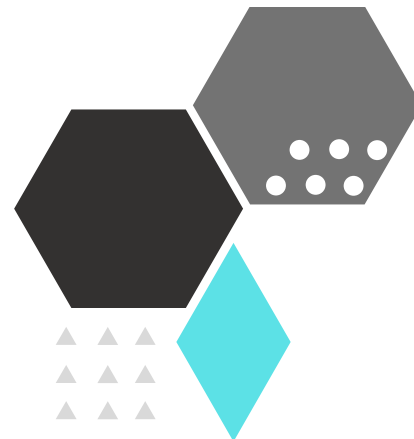

DOCENTE

Dr. Jonathan Regalado Piñero.
Trabajador Social Clínico y
Doctor en Psicología. Director
del IETSC.

[Ver CV](#)



TUTORA

Mónica Delgado Hernando.
Trabajadora Social Clínica y
Socióloga. Docente del IETSC.



TUTOR

Jesús Jiménez Martín
Trabajador Social Clínico y
Socióloga. Docente del IETSC.



ASISTENTE TÉCNICO

Jorge Prieto Fraga
Licenciado en Economía.
Máster en Educación de
Profesorado.



COLEGIO OFICIAL
TRABAJO SOCIAL DE GRANADA



IETSC
® Instituto Español de Trabajo Social Clínico

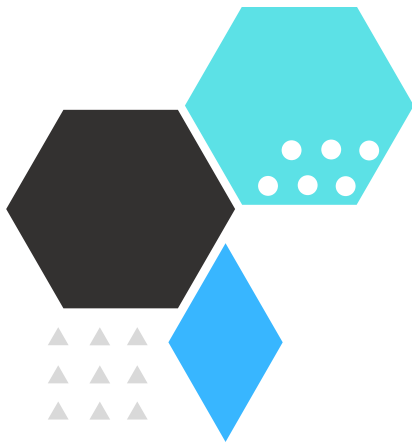

Opiniones

del alumnado

Nuria Alonso García

"Personalmente pienso que este curso es ideal para nuestra profesión, teniendo en cuenta las carencias que tenemos los profesionales en esta materia. Ha sido muy didáctico, para mí una experiencia muy positiva.

Por mi parte, ya he empezado a poner en práctica lo aprendido, seguramente no hago Informes Sociales excelentes todavía, pero os puedo asegurar que me siento si cabe, más realizada y segura ahora.

Verónica Robledo Celis

"Encantada con esta formación, lo recomiendo totalmente. Abstenerse aquellos que piensen que por ser online será como un paseo por las nubes. Es una formación que nos empodera como Trabajadores Sociales.

La elaboración de Informes Sociales debería ser una asignatura específica y obligatoria en nuestra formación académica, y en nuestro reciclaje y/o actualización profesional.

Gracias!"

Araceli Fernández Herrero

"Curso 100% recomendable. La metodología de trabajo hace que manejes todo el material, las actividades abarcan todo el contenido, las actividades que se tienen que realizar permiten que se adquiera mejor los conocimientos. Gracias!!"

María Soledad Puebla

"Formación on-line con plataforma, formato y contenidos impecables. Se agradece la sencillez de los formatos didácticos y la cercanía de los formadores".

Es un aprendizaje estructurado de conocimientos esenciales para hacer un informe social, con anclaje en la práctica. Gracias"



COLEGIO OFICIAL
TRABAJO SOCIAL DE GRANADA



IETSC
® Instituto Español de Trabajo Social Clínico

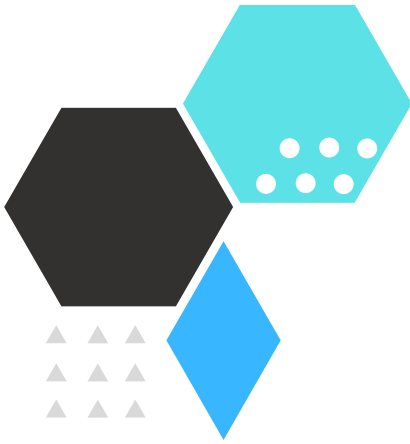

Precios

145 € *Colegiados/as en activo*

175 € *No colegiados/as*

115 € *Colegiados/as en
desempleo con reducción
de cuota aprobada para
el 2º trimestre de 2022*



COLEGIO OFICIAL
TRABAJO SOCIAL DE GRANADA



IETSC
® Instituto Español de Trabajo Social Clínico

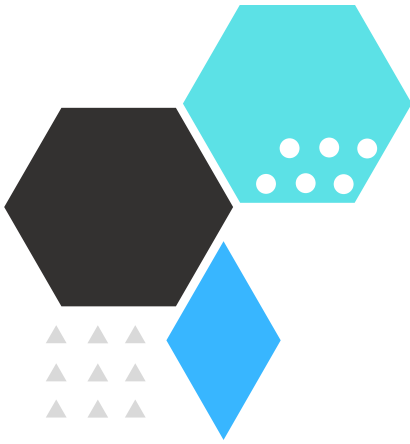

INSCRIPCIONES

www.cgtrabajosocial.es/granada/



COLEGIO OFICIAL
TRABAJO SOCIAL DE GRANADA



IETSC
® Instituto Español de Trabajo Social Clínico



COLEGIO OFICIAL
TRABAJO SOCIAL DE GRANADA

C/ Arabial, 68 bajo. Edificio Bolonia. 18003 Granada.

TF. 958 805 268 MV. 658 823 384

E-mail: granada@cgtrabajosocial.es

www.cgtrabajosocial.es/granada



IETSC

® Instituto Español de Trabajo Social Clínico

www.trabajosocialclinico.com

tsclinico@gmail.com

+34 646745984